

L'entrepreneuriat éducatif

Défis



Sans mots



Pédagogie

- Apprentissage
- Savoir-être
- Savoir-faire
- Émotionnelle

Employabilité

Rêve à la réalité

- Planification
- Gestion du temps
- Motivation
- Entreprises privées
- Concertation
- Synergie



Construction de maisons



L'entrepreneuriat éducatif

Défis



Sans mots



Pédagogie

- Apprentissage
- Savoir-être
- Savoir-faire
- Émotionnelle

Employabilité

Rêve à la réalité

- Planification
- Gestion du temps
- Motivation
- Entreprises privées
- Concertation
- Synergie



Construction de maisons



Construction de maisons





BIENVENUE
CHEZ VOUS
CLASSE
2014-15



Habitat for Humanity Habitat pour l'humanité





Au cours des cinq dernières années, le CCNB fait équipe avec Habitat pour l'humanité et des partenaires privés pour construire une maison par année, destinée à une famille à faible revenu de la région. La première maison était prête pour accueillir une famille en mai 2015.



Le CCNB est reconnu comme étant une institution qui accorde une importance aux partenariats communautaires et privés qui permettent aux étudiants de mettre en application et de renforcer leurs compétences techniques et professionnelles.



Faire une demande

Le montant des prêts hypothécaires dans la région varie environ entre 100 000 \$ et 120 000 \$.

Chez Habitat, on donne un coup de main, on n'a pas la main tendue; les familles achètent leur logement grâce à un prêt hypothécaire sans intérêt.

Elles consacrent 25 % de leur revenu au remboursement du prêt hypothécaire et au paiement de l'impôt foncier.

Le montant des mensualités est évalué et ajusté régulièrement pour refléter l'évolution du revenu. Pour être admissible, vous devez satisfaire les critères de sélection des familles.



Sélections des familles

1. Le logement actuel doit être trop petit, dangereux ou insalubre. Cet état de choses sera confirmé lors d'une visite à domicile.
2. La famille doit avoir une dette à long terme minime et pouvoir rembourser un prêt hypothécaire sans intérêt fixé à la valeur marchande du logement. Les mensualités du prêt hypothécaire (impôt foncier compris) sont fixées à 25 % du revenu familial total.
3. Au moins 25 % du revenu familial doit provenir d'un emploi.
4. La famille doit fournir des preuves d'emploi pour les trois dernières années au minimum.
5. La famille doit investir 500 heures de capital-sueur en travaillant chez Habitat et en construisant le logement.
6. Le revenu familial brut total, y compris le revenu indiqué à la ligne 150 de l'avis d'imposition et les autres revenus (entre autres une pension d'invalidité ou la prestation fiscale pour enfants, par exemple), doit être inférieur au seuil de faible revenu (SFR):



14 enseignants

75 étudiants

Technologie du génie civil

Électricité

Chauffage, climatisation et réfrigération

Bois ouvré / ébénisterie

Charpenterie

12

Partenaires



Pédagogie

- Apprentissage
- Savoir-être
- Savoir-faire
- Émotionnelle

Employabilité

Rêve à la réalité

- Planification
- Gestion du temps
- Motivation
- Entreprises privées
- Concertation
- Synergie

Co' incidence ou pa& 1n

SI

A o c d e f g h i j k l • o p q r o \ u v w x
z

Est egal

1) 3 ε H 1 & ° o u 13 w 15 16 - ' & a 10

212123) 4 1

8 a v o i

Réultat

e 4 ' 11

T r a v a 1 1

10 & 1211 11 : 83 ' 11

Le • deux & on l r portani & , m & p a &

parfali.

Mae

Attitude = 100 %

1 20 20 9 20 21 4 5



Coincidence ou

spairn1

A b c d e r g h r J k l m o p q r e t u v w x
y z

Et Sgal

1 2 3 4 5 18 10 11 12 13 14 15 1 11 18 1 20

Resulte 20

al = 84

S a v o J
T r a v a %i

10 18 22 25 19 12: 83 %

Les deux sont importante, mais pas
par alt,

Male

Attitude = 100'

1 20 20 9 20 21 4 S

Défis

Buts communs

Différences

Avantages

Compromis



BOSS

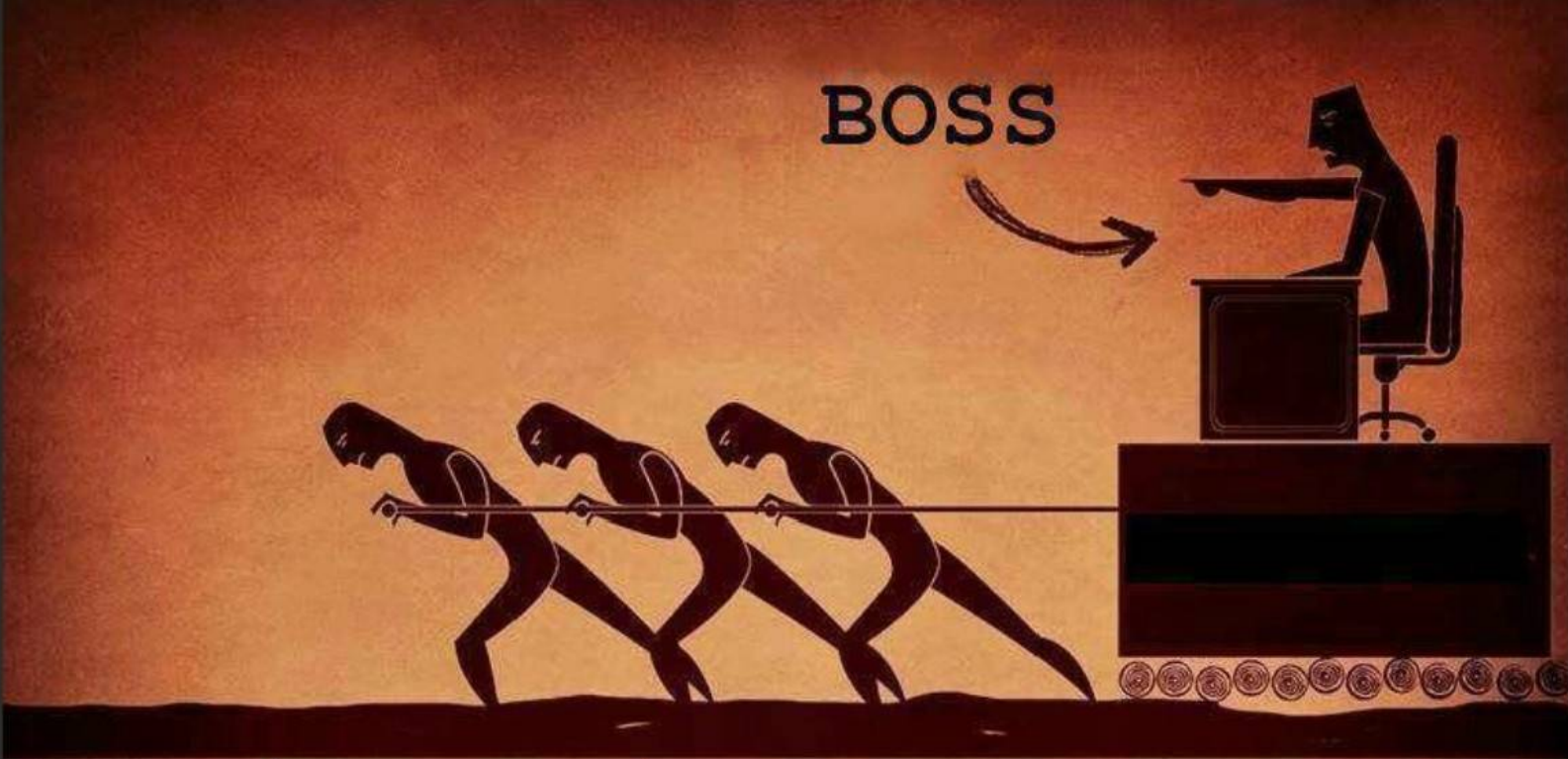

LEADER

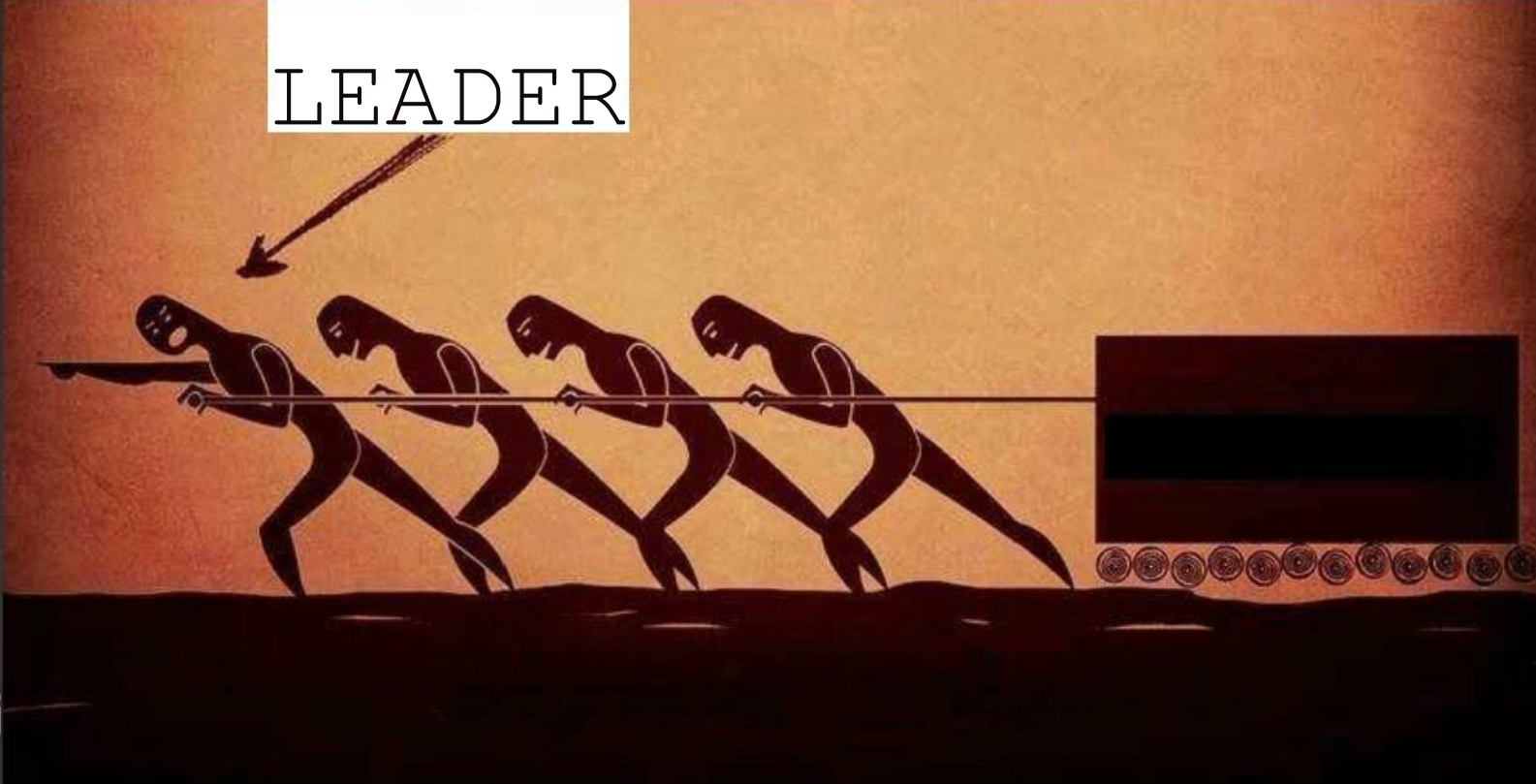



Sans mots





13/11/2014





14/11/2014















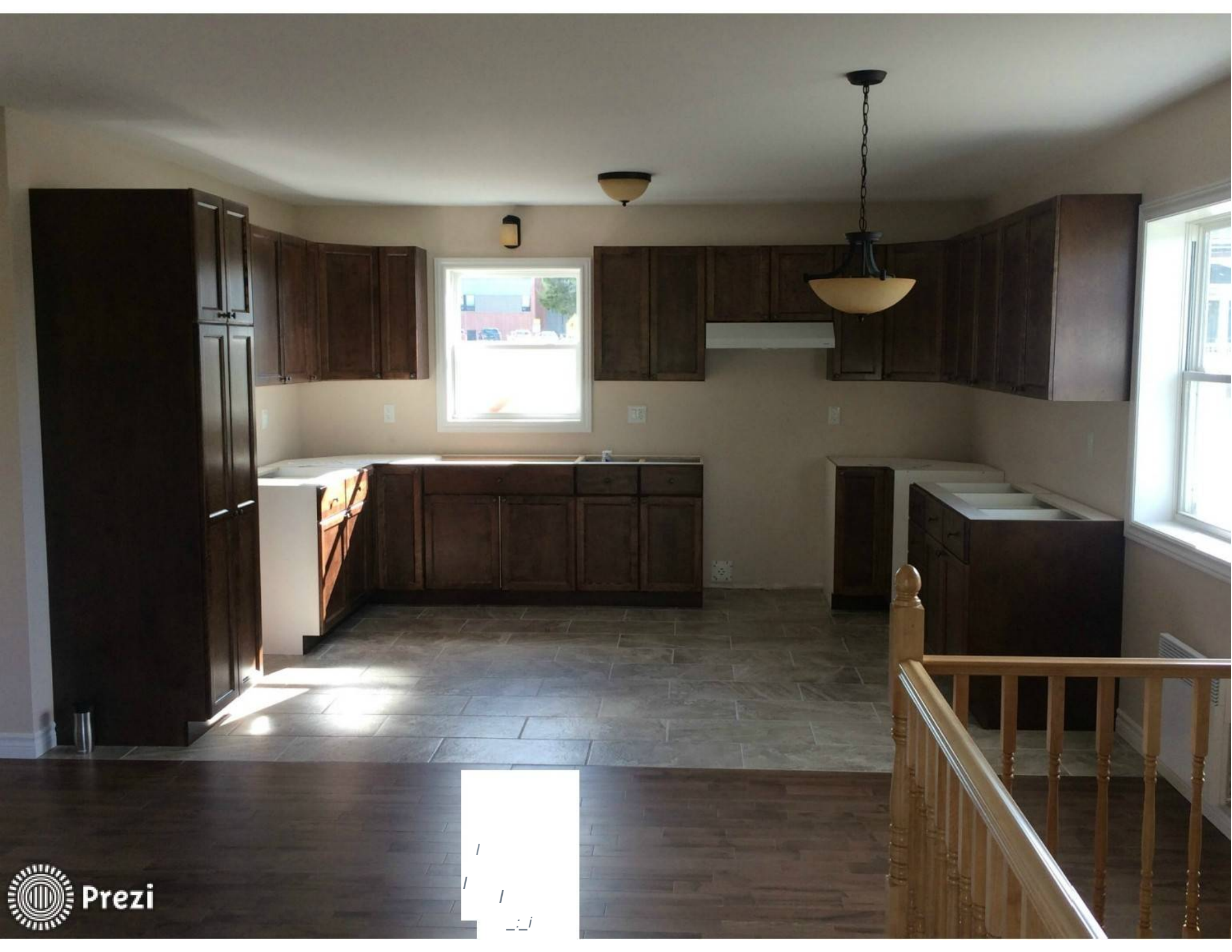



;/ E L
YOUR N.IVf)-
{OU:JE

LAS) Of

2015

Iz ar:c

JOCE

A (big Boss)
Morgan

Reward





WELCOME TO
YOUR NEW HOUSE
CLASS OF 2015

JOCE Francis
Gabe Con Baby
Al (Big Boss)
M...
K...
C...
J...
E...



AM-EAGLE
1977

Born Dirt
Dirt Birth is

QUICKSILVER

Queen
XTRAVAGANZA

CLASSE DE
2016-17

Timber
Derrick Swick
Guy
Dennis Linn
Nathan Swick
K.O.
Yan Jhon
Stuellaad
Bornton



L'entrepreneuriat éducatif

Défis



Sans mots



Pédagogie

- Apprentissage
- Savoir-être
- Savoir-faire
- Émotionnelle

Employabilité

Rêve à la réalité

- Planification
- Gestion du temps
- Motivation
- Entreprises privées
- Concertation
- Synergie



Construction de maisons

